

医療×福祉×建築の
知識を身に付ける

福祉住環境 コーディネーター



女性を選ぶ資格スクール

No.1



建築のプロがおすすめする建築士講座

No.1



大学生が選ぶ資格スクール

No.1

住みやすい住環境を提案するアドバイザー



福祉住環境コーディネーターとは

バリアフリー住宅へのリフォームや2世帯住宅の新築など、高齢者や障がい者に対しての住みやすい住環境を提案するアドバイザーです。医療・福祉・建築について体系的で幅広い知識を身につけ、ケアマネジャーや建築士といった専門家と連携を取りながら適切な住宅改修プランを提示します。



福祉住環境コーディネーターの主な仕事

- 介護保険制度下での住宅改修に係わるケアマネジャーとの連携
- 福祉施策、福祉・保険サービスなどの情報提供
- 福祉用具、介護用品から家具までの選択と利用法のアドバイス
- バリアフリー住宅への新築、建て替え、リフォームにおけるコーディネート
- その他、自宅リフォームやボランティア活動でも活躍



住宅改修費支給申請に必要な「理由書」の作成者になれる！

介護保険で規定されている住宅改修費の支給申請時には、介護支援専門員等が作成した改修が必要な理由を記載した書類が必要です。福祉住環境コーディネーター2級取得者は作成者となることができます。

「介護保険の給付対象となる福祉用具及び住宅改修の取扱いについて(平成12年1月31日老企第34通知)」

住宅改修が必要な理由書 (P1)			
<p>申請者名(姓) [] [] [] [] [] [] [] [] [] []</p> <p>住所 東京都 中野区 [] [] [] [] [] [] [] [] [] []</p>	<p>性別 男 [] 女 []</p> <p>年齢 [] [] 歳</p> <p>電話番号 [] [] [] [] [] [] [] [] [] []</p>	<p>所属施設 [] [] [] [] [] [] [] [] [] []</p> <p>職業 [] [] [] [] [] [] [] [] [] []</p>	<p>申請年度 [] [] 年 [] [] 月 [] 日</p> <p>申請内容 [] [] [] [] [] [] [] [] [] []</p>
<p>申請者の身体状況</p>	<p>介護状況</p>	<p>国庫補費の対応可否 (申請者の状況)</p> <ul style="list-style-type: none"> ● 車いす <input type="checkbox"/> <input type="checkbox"/> ● 特設浴槽 <input type="checkbox"/> <input type="checkbox"/> ● 床ずれ防止用具 <input type="checkbox"/> <input type="checkbox"/> ● 排泄設備 <input type="checkbox"/> <input type="checkbox"/> ● 中子リ <input type="checkbox"/> <input type="checkbox"/> ● スロープ <input type="checkbox"/> <input type="checkbox"/> ● 歩行用具 <input type="checkbox"/> <input type="checkbox"/> ● 歩行補助具 <input type="checkbox"/> <input type="checkbox"/> ● 認知症老人徘徊防止柵 <input type="checkbox"/> <input type="checkbox"/> 	<p>その他 [] [] [] [] [] [] [] [] [] []</p>

福祉医療に携わっている方なら・・・

在宅介護への移行に伴う住環境をサポートするために！

工務店、設計事務所などの建築系の方なら・・・

介護保険住宅改修など他職種との連携をする際に役立ちます！

一般の方、ご家族を介護されている方なら・・・

今の住宅を終の棲家にするための知識を学べます！

福祉住環境コーディネーター2級 資格試験案内

受験資格制限なし。どなたでもチャレンジできます！

福祉住環境コーディネーター2級は、福祉関連の資格ではめずらしく受験資格が設けられていません。どなたでも受験することができます。そのため福祉関係、建設業、デザイン設計に従事する方や、大学生・専門学校生、また、家族の快適な暮らしのために知識を身につけたいという主婦の方など、幅広い分野の人たちが受験しています。

	第50回	第51回
試験形式	IBT(受験者のコンピュータで受験する試験形式) または CBT(全国のテストセンターのコンピュータで受験する試験形式) <small>※同一試験回での、IBTとCBTの重複受験はできません。</small>	
受験資格	試験当日において、日本国内に居住している方	
受験料	7,700円 <small>※CBT受験の方は、別途事務手数料2,200円が必要となります。</small>	
受験申込期間	6月9日(金)～6月20日(火) <small>※申込期間内で1回のみ申込可能、申込期限は希望受験日から7日前まで、インターネット受付のみとなります。 ※申込先着順のため、申込時に希望の日時を選択できない場合があります。</small>	10月13日(金)～10月24日(火)
試験期間	7月14日(金)～8月3日(木)	11月17日(金)～12月7日(木)
試験開始時間	(平日) 10:30、11:00、11:30、13:15、13:45、14:15、15:15、15:45、16:15 (土日祝日) 10:30、11:00、11:30、13:15、13:45、14:15、15:00、15:30、16:00、16:30 <small>※待機開始時間は、試験開始時刻の20分前。</small>	
試験時間	90分 <small>※別途試験開始前に本人確認、受験環境の確認等を行います。</small>	
合否通知	即時判定	

※詳細は主催団体のHPでご確認ください。

check!

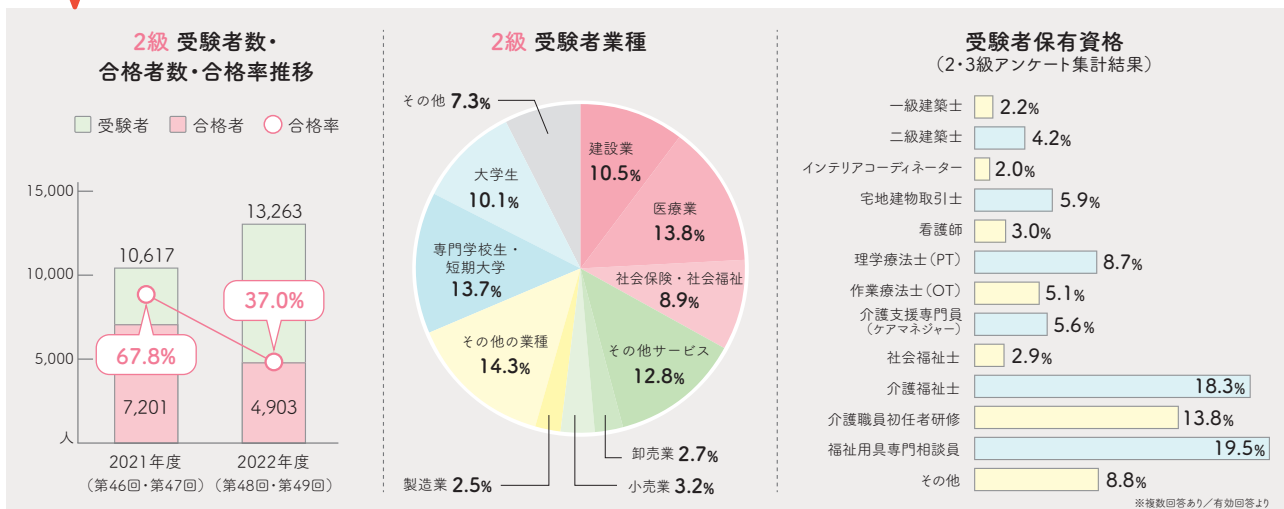



2級公式テキストに準拠したポイント解説と効率的な確認問題で知識を定着

配信期間

ご希望日から4ヵ月間配信。ご自身の受験日に合わせて受講できます。

カリキュラム 全11回／ガイダンス1回(15分)・講義10回(各60分)

ガイダンス	福祉住環境コーディネーター講座を受講するにあたって
第1章	高齢者や障がい者を取り巻く社会状況と福祉住環境コーディネーターの意義
第2章	障害のとらえ方と自立支援のあり方
第3章	疾患別・障害別にみた不便・不自由と福祉住環境整備の考え方
第4章	相談援助の考え方と福祉住環境整備の進め方
第5章	福祉住環境整備の基本技術と実践に伴う知識
第6章	在宅生活における福祉用具の活用

学費

一般学費	学生学費	学習期間
35,000円(税込38,500円)	25,000円(税込27,500円)	4ヵ月間

※学生学費について：ご入学手続き時に学生である場合に適用できます。学生証（写し）のご提出が必要です。
 ※講座名・カリキュラム・費用等は変更する場合がございます。



日建学院の映像教育を自分のライフスタイルに合わせて受講日時を設定して学習できるので、くり返し学習や苦手科目の弱点克服には最適の学習スタイルです。

講義の流れ

各章ごとに、**ポイント解説** ⇒ **一問一答の確認問題** ⇒ **試験対策** を行い知識の定着を図ります。

① 講義スタート

その章でのポイントや講義の内容について確認します。

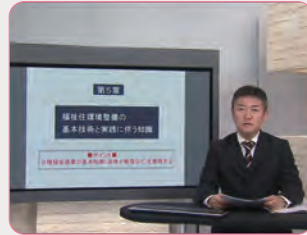

② 講義

表やイラストなども使いながら講義が進められます。

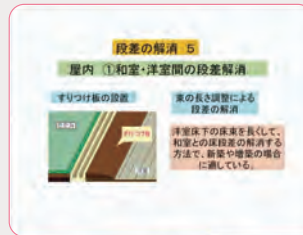

③ 確認問題(一問一答)

講義で取り上げた内容から、復習の意味を兼ねて確認テストを実施します。問題を読み、正誤(○か×か)を判断してください。

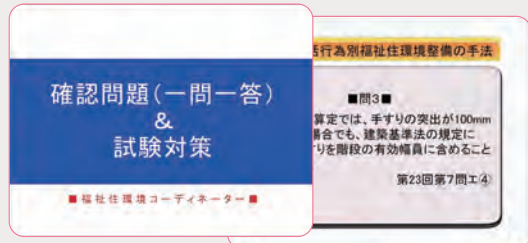

④ 解答解説

解説講義が用意されていますので正解できたかどうかだけでなく、解説をしっかりと確認しましょう。特に不正解であった場合は、どこが間違えていたのか必ず確認し、正しい知識を身につけてください。

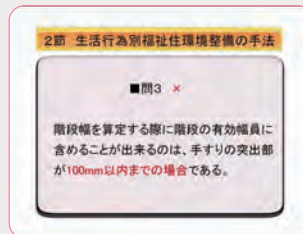

⑤ 試験対策

章のまとめとして試験対策を紹介しますので参考としてください。

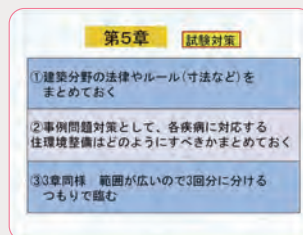

「わかりやすい映像」と「出題傾向を把握した専門講師」が合格に必要な重要ポイントを伝授

東京商工会議所が発行する公式テキストに準拠したわかりやすい映像で解説。

イメージをつかみながら各論点を確実に習得していきます。

過去の出題傾向を分析し、福祉住環境コーディネーター試験に出やすい重要事項をしっかりとおさえた映像講義で、テキストだけではわかりにくい重要ポイントをわかりやすく解説します。

脳血管障害(脳卒中) 2

■脳梗塞 脳血管障害の7~8割を占める

①アテローム血栓性	太い血管が詰まる
②ラクナ梗塞	細い血管が詰まる →コレステロール等が血管内を塞ぐ
③脳塞栓(急激に起こる)	→心臓などの部位で出来た血栓が、脳の血管を詰まらせる

脳卒中 → 脳梗塞 → 脳塞栓

B 移動 8

◆車いす ②基本構造(各部名称を覚えること)

テキストの図を参照

排泄 8

動作から見た住環境設備の留意点

4 便器での立ち座り動作
ア) 手すりの取り付け(姿勢不安定)

便器の背もたれ調整の例

肢体不自由(脊髄損傷) 1

髄節の分類

頸髄 (C1~C8)	8
胸髄 (T1~T12)	12
腰髄 (L1~L5)	5
仙髄 (S1~S5)	5
尾髄 (C0)	1
計	31

覚え方
ハトに午後いち、砂糖1コ (8 12 5 5 1 31)

B 移動 6

シルバーカー

在宅高齢者によく使われる。買い物をする目的にしている。

歩行車とシルバーカーの違いについて

シルバーカーは自立歩行ができる方、歩行車は歩行に不安のある方が対象です。

買い物型歩行車

外出 13

玄関の留意点 ③上り靴の昇降動作

ア) 段差の解消・スロープを設置する方法

可動式のスロープを使い、玄関ポーチから玄関の段差をまたいで一気に移動する方法は、スロープの収納場所の確保と、運搬できる重量を確認しないとイケない



検定試験2級公式テキスト

東京商工会議所が発行している福祉住環境コーディネーター検定試験2級公式テキストの中から受験対策として重要な部分に絞り込んだ解説で試験に対応できる知識の定着を図ります。



受講に必要な動作環境

Web講座は、規定の接続環境・動作環境を満たしていなければ受講することができません。受講を予定されている各端末で「無料体験版」のテスト・動画などが正常に動作されるかご確認ください。日建学院ホームページより、受講生専用⇒無料体験版・動作環境をご確認いただけます。

<https://www.ksknet.co.jp/nikken/guidance/check2/>



講座担当講師からのメッセージ

check!

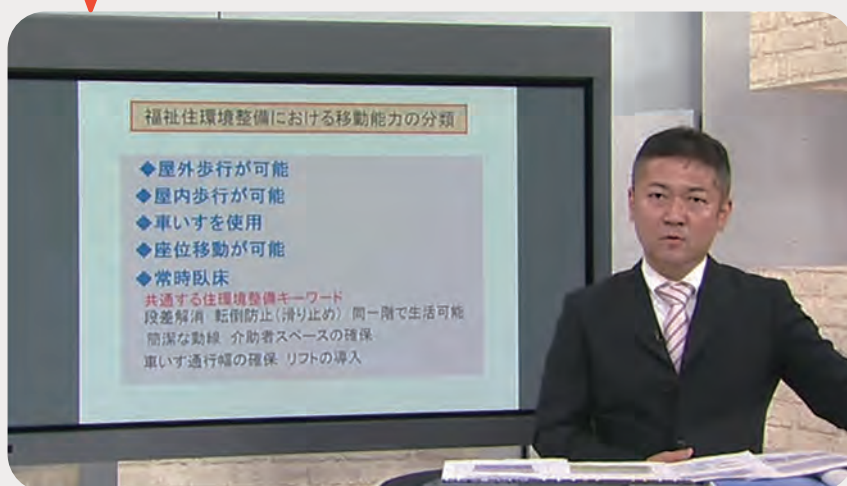

講師 齊藤 進一 Shinichi Saitou

「やすらぎ介護福祉設計」代表。

高齢者住宅・障害者住宅におけるバリアフリー建築設計・施工監理をはじめ、あらゆる角度から介護福祉住環境において建築ソーシャルワーカーとして全国を視野に活動。

保有資格

一級建築士・一級建築施工管理技士・社会福祉士・福祉住環境コーディネーター2級・福祉用具専門相談員・CASBEE戸建評価員・シックハウス診断士補

超高齢化社会の今、注目されている資格。
住宅の建築・リフォームに限らず、
福祉や介護関連業界にも活躍の場が！

福祉住環境コーディネーターは、各専門職と連携して具体的な解決策を提案できる能力が求められます。そのため、介護、医療、福祉、建築、福祉用具に関する専門知識を身につけ、深く理解することが必要です。

本講座は、公式テキストに沿ったポイント解説講義と、章ごとの確認問題によって自然と知識が定着するように構成しています。テキストだけではわかりにくい重要ポイントも映像を使うことでわかりやすく頭に入ります。

過去の試験傾向から、出題されやすい重要事項をしっかりと押さえた講座としておりますので、ぜひこの講座を活用して福祉住環境コーディネーターの合格を勝ち取ってください。

■ 日建学院 本校教室一覧

日建学院 認定校

日建学院 認定校

日建学院 公認スクール

日建学院 公認スクール

受講者の生活スタイルは様々です。できることならば通学時間は短いほうがいい。そんな思いで「日建学院認定校」と「日建学院公認スクール」を全国に開校しています。「日建学院認定校」では建築士と土木施工管理技士を中心に運営、「日建学院公認スクール」でも多くの講座を運営しています。提供される講座は、本校と同じカリキュラム、同じ教材でクオリティの高い授業が提供されます。日建学院ホームページの全国学校案内からあなたの近くの日建学院をお探し下さい。



日建学院のホームページはこちらから

九州地区

- 北九州 ☎ 093-512-7100
- 天神 ☎ 092-762-3170
- 博多 ☎ 092-233-1156
- 久留米 ☎ 0942-33-9164
- 大牟田教室 ☎ 0944-32-8915
- 佐賀 ☎ 0952-31-5001
- 長崎 ☎ 095-820-5100
- 佐世保 ☎ 0956-88-2060
- 大分 ☎ 097-546-0521
- 中津 ☎ 0979-25-0002
- 熊本 ☎ 096-241-8880
- 宮崎 ☎ 0985-50-0034
- 延岡 ☎ 0982-34-7183
- 都城 ☎ 0986-88-4001
- 鹿児島 ☎ 099-808-2500
- 沖縄 ☎ 098-861-6006
- うるま ☎ 098-916-7430
- 名護 ☎ 0980-50-9115

※2023年01月29日現在

北海道・東北地区

- 札幌 ☎ 011-251-6010
- 苫小牧 ☎ 011-251-6010
- 旭川 ☎ 0166-22-0201
- 青森 ☎ 017-774-5001
- 弘前 ☎ 0172-29-2561
- 八戸 ☎ 0178-70-7500
- 盛岡 ☎ 019-659-3900
- 水沢 ☎ 0197-22-4551
- 仙台 ☎ 022-267-5001
- 秋田 ☎ 018-801-7070
- 山形 ☎ 023-622-5100
- 酒田 ☎ 0234-26-3351
- 郡山 ☎ 024-941-1111

中国地区

- 岡山 ☎ 086-223-8860
- 倉敷 ☎ 086-435-0150
- 福山 ☎ 084-926-0570
- 広島 ☎ 082-223-2751
- 岩国 ☎ 0827-22-3740
- 山口 ☎ 083-972-5001
- 徳山 ☎ 0834-31-4339
- 松江 ☎ 0852-27-3618
- 鳥取 ☎ 0857-27-1987
- 米子 ☎ 0859-33-7519

北陸地区

- 新潟 ☎ 025-245-5001
- 長岡 ☎ 0258-25-8001
- 上越 ☎ 025-525-4885
- 富山 ☎ 076-433-2002
- 金沢 ☎ 076-280-6001
- KIT前教室 ☎ 076-293-0821
- 福井 ☎ 0776-21-5001

北陸地区

近畿地区

- 京都 ☎ 075-221-5911
- 福知山 ☎ 0773-23-9121
- 滋賀 ☎ 077-561-4351
- 梅田 ☎ 06-6377-1055
- なんば ☎ 06-4708-0445
- 枚方 ☎ 072-843-1250
- 堺 ☎ 072-228-6728
- 岸和田 ☎ 072-436-1510
- 橿原 ☎ 0744-28-5600
- 奈良 ☎ 0742-34-8771
- 神戸 ☎ 078-230-8331
- 姫路 ☎ 079-281-5001
- 和歌山 ☎ 073-473-5551
- 田辺 ☎ 0739-22-6665

四国地区

- 松山 ☎ 089-924-6777
- 西条 ☎ 0897-55-6770
- 高松 ☎ 087-869-4661
- 高知 ☎ 088-821-6165
- 徳島 ☎ 088-622-5110

東海地区

- 静岡 ☎ 054-654-5091
- 浜松 ☎ 053-546-1077
- 沼津 ☎ 055-954-3100
- 富士 ☎ 0545-66-0951
- 名古屋 ☎ 052-856-0631
- 北愛知 ☎ 0568-75-2789
- 岡崎 ☎ 0564-28-3811
- 豊橋 ☎ 0532-57-5113
- 岐阜 ☎ 058-216-5300
- 四日市 ☎ 059-349-0005
- 津 ☎ 059-291-6030

関東地区

- 水戸 ☎ 029-305-5433
- つくば ☎ 029-863-5015
- 宇都宮 ☎ 028-637-5001
- 小山 ☎ 0285-31-4331
- 群馬 ☎ 027-330-2611
- 太田 ☎ 0276-58-2570
- 大宮 ☎ 048-648-5555
- 川口 ☎ 048-499-5001
- 川越 ☎ 049-243-3611
- 所沢 ☎ 04-2991-3759
- 朝霞台 ☎ 048-470-5501
- 南越谷 ☎ 048-986-2700
- 熊谷 ☎ 048-525-1806
- 千葉 ☎ 043-244-0121
- 船橋 ☎ 047-422-7501
- 成田 ☎ 0476-22-8011
- 木更津 ☎ 0438-80-7766
- 柏 ☎ 04-7165-1929
- 新松戸 ☎ 047-348-6111
- 浦安 ☎ 047-397-6780
- 池袋 ☎ 03-3971-1101
- 新宿 ☎ 03-6894-5800
- 上野 ☎ 03-5818-0731
- 新橋 ☎ 03-6858-4650
- 吉祥寺 ☎ 0422-28-5001
- 立川 ☎ 042-527-3291
- 八王子 ☎ 042-628-7101
- 北千住 ☎ 03-6850-0120
- 町田 ☎ 042-728-6411
- 武蔵小杉 ☎ 044-733-2323
- 横浜 ☎ 045-440-1250
- 厚木 ☎ 046-224-5001
- 藤沢 ☎ 0466-29-6470
- 山梨 ☎ 055-263-5100
- 長野 ☎ 026-244-4333
- 松本 ☎ 0263-41-0044

■ 講座一覧

※認定校及び公認スクールでは取扱講座が異なりますので詳しくは最寄り校へご確認下さい。

建築関連講座

- 1級建築士学科・設計製図
- 2級建築士学科・設計製図
- インテリアコーディネーター（一次・二次試験）
- 建築設備士
- 構造設計1級建築士

不動産関連講座

- 宅地建物取引士
- 賃貸不動産経営管理士
- 管理業務主任者
- 土地家屋調査士
- 測量士補

建設関連講座

- 1級建築施工管理技士
- 2級建築施工管理技士
- 1級土木施工管理技士
- 2級土木施工管理技士
- 1級管工事施工管理技士
- 2級管工事施工管理技士
- 1級造園施工管理技士
- 2級造園施工管理技士
- 1級舗装施工管理技術者
- 給水装置工事主任技術者
- 第三種電気主任技術者試験過去問題
- 1級エクステリアプランナー
- 2級エクステリアプランナー
- コンクリート主任技士
- コンクリート技士
- CPDS認定

税務・ビジネス・介護・福祉関連講座

- 2級ファイナンシャルプランナー（AFP）
- 3級ファイナンシャルプランナー
- 日商簿記2級
- 日商簿記3級
- 秘書検定3級・2級・準1級筆記試験対策Web
- 2級建設業経理士Web
- 福祉住環境コーディネーター2級
- 介護福祉士

実務関連講座

構造計算関連

就職・スキルアップ関連講座

- JW-CAD
- Auto-CAD
- DRA-CAD
- 建築CAD検定試験2級試験対策Web
- 建築CAD検定試験3級試験対策Web
- 初心者のためのOffice入門Web
- SPI試験対策
- 中国語能力初級/中級

■ 法定講習一覧

(株)日建学院 実施

- 建築士定期講習
- 宅建登録講習
- 宅建実務講習
- 監理技術者講習
- 評価員講習会
- 第一種電気工事士定期講習

担当者コード	
最寄り校	

お問い合わせ・資料請求・試験情報

日建学院 コールセンター 0120-243-229

株式会社建築資料研究社 東京都豊島区池袋2-50-1 受付/AM10:00~PM5:00 (土・日・祝日は除きます)