

2024年受験合格対策

2級 ファイナンシャル・プランナー

あなたの合格を
全力でサポートします！



女性を選ぶ
資格スクール



建築のプロがおすすめする
建築士講座



大学生を選ぶ
資格スクール

日本マーケティングリサーチ機構 調査概要：2020年4月期_ブランドのイメージ調査

“人生100年時代”

安心の一生を送るため、お金について今「作戦」を立てませんか？

「人生の夢を実現させたい…」お客様の一生を経済面からデザインする専門家としてあなた自身の、そしてご家族の幸せな毎日に欠かすことのできない「お金」に関する知識を「ファイナンシャル・プランナー」講座で学びませんか。
この資格が様々なシーンで役に立ち、人生に彩りと夢を与えてくれます。

🏠 Aさんの一生を、年代とともに
■ 「FP試験で問われる知識6分野」に照らし合わせてみましょう。



「子供が生まれ家族が増えた…育児にかかる費用は？」
「教育資金いつから？必要な掛け金は？」

→ ①ライフプランニングと資金計画
②リスク管理 など

「コツコツ預貯金はしてきたけれど、投資信託、株式…どんな仕組みでどのくらい有益なの？」
「リスクを伴うならどうしよう？正しい知識が知りたい！」

→ ③金融資産運用

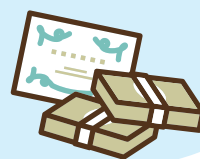
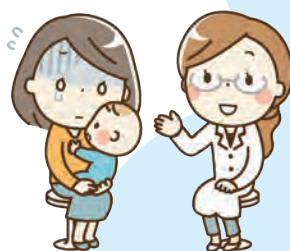

「身近な消費税、所得税、固定資産税。税金対策はどうしよう？」
「医療費控除や所得控除など、知らないと損することもあるってホント？」

→ ④タックスプランニング



「備えあれば憂いなし、何が起るかわからない昨今、もしものために何の保険に入っておけばいいの？生命保険や医療保険。地震や火災にも備えたい。」

→ ②リスク管理





FPの知識(試験科目)は6分野

① ライフプランニング と資金計画

住宅取得資金、教育資金、老後資金、社会保障制度などのFPの土台となる知識

② リスク管理

生命保険や火災保険、自賠責保険等、保険制度の仕組みやリスクの回避法

③ 金融資産運用

マーケットや金融商品、投資などの基本知識、関連法規について

④ タックスプランニング

所得税をはじめ、消費税や固定資産税など生活にかかわる内容

⑤ 不動産

不動産にかかわる取引や法令知識、税金や土地活用方法など

⑥ 相続・事業承継

相続と贈与に関する非課税枠や税金の控除などの仕組みの理解

「生涯で一番大きな買い物、マイホーム。いつ?どのくらいの物件なら安心して買えるかな?」

「今の給料をベースにするとローン組みはどうすればいい?」

→ ① ライフプランニングと資金計画

⑤ 不動産 など

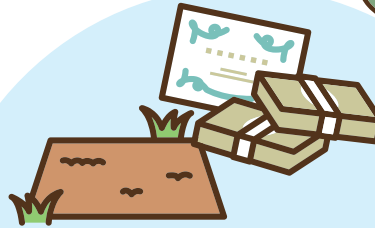

「生前贈与とか最近よく聞くけれど、残った家族がいさかいなく暮らすにはどう
いう財産分与が良いかな?」

「会社もいよいよ息子へ代替わり。事業は
どうやって継続させようか?」

→ ⑥ 相続・事業承継

⑤ 不動産 など



このようにファイナンシャル・プランナーは、毎日の生活で
知っておきたい知識を豊富に学ぶことができます。

また、金融系、保険系、不動産系、建築系の仕事に就いている方は、
「より頼りになる、安心して相談に乗ってもらえるプロ」として
お客様からの信用度もグッと高まります。

さらに!

就職・転職・昇格にも役に立ち、幅広いフィールド での活躍が期待される、それがFPの資格です。

Chapter 01

日建学院の重点講義は、日本FP協会のAFP認定研修

「2級FP/AFPフルパックコース」なら、国家資格の2級FP技能検定試験対策と民間資格AFP認定

AFPの取得ルートと日建学院おすすめの講座

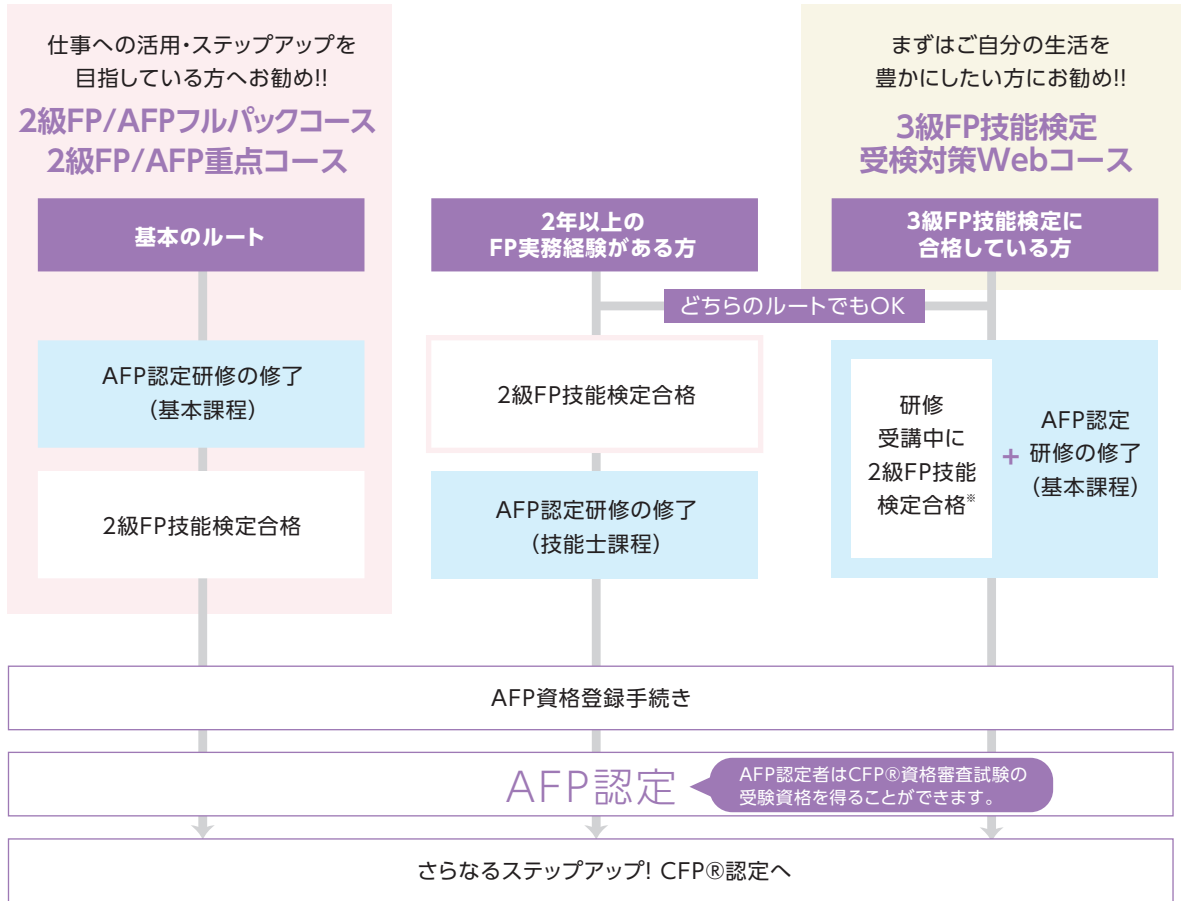

※2級FP技能検定は学科・実技とも合格する必要があります。

AFPを取得するために必要なステップ

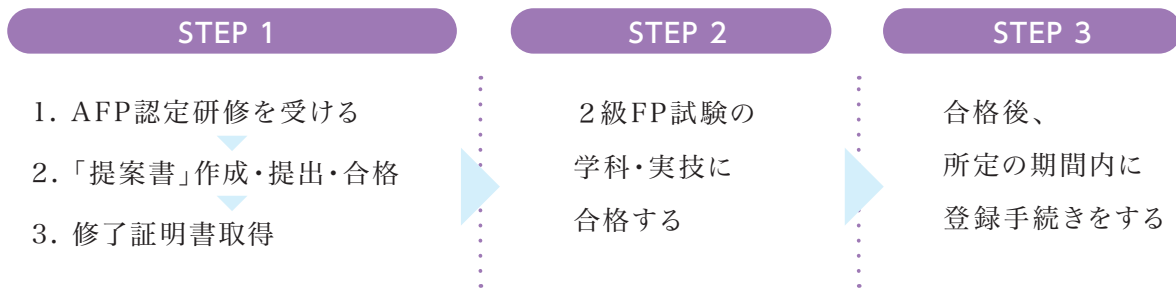

提案書とは

お客様からの要望により収入面や家族構成等の情報を盛り込み、家計や人生の夢・目標を叶える上でのシミュレーションをし、経理的な問題点を分析・設計したライフプランの書類です。

講義では安心して提案書の作成ができるように、教材として提案書基本書式を用意しています。

「提案書の作成方法」テキストで提案書の大まかな概要と作成手順を理解し、本講義で提案書作成の基本から完成まで無理なく重要ポイントを押さえることができます。

提案書作成のポイント

POINT
1

ファイナンシャル ゴールの設定

顧客のマイホームや車の購入、結婚・出産といった様々な支出項目を家族のイベントとして盛り込み、ライフイベント表を作成。ライフイベント表を作成することで、具体的なイメージを顧客に提示します。

家族のイベント	時期	内容	費用
結婚	2025年	挙式・披露宴	約100万円
出産	2026年	出産費用	約100万円
マイホーム取得	2027年	購入費用	約200万円
住宅取得	2028年	購入費用	約200万円

に指定されています

研修の両方に対応。最短距離で国家資格取得と信頼性の高いAFP認定者を目指しましょう！



日建学院なら初心者から始められます

試験に合わせて年に3回配信

2級FP技能検定試験は年3回開催されています。講座は試験に合わせて年に3回配信していますので、思い立った時に学習を始められます。

日建学院の特長

試験のポイントがわかる、理解しやすい「映像講義」

POINT 1

合格するためのポイントを効果的に学べる。

映像講義は、全て一流講師陣をはじめとするプロ集団が制作。試験のポイントがわかりやすく、要点を掴みやすい講義です。

POINT 2

理解度・想起度が高い図表や動画を使用。

視覚と聴覚を同時に刺激する映像講義。理解度・想起度・記憶度を抜群に高める学習方法として、高い評価と厚い信頼を得ています。講義の流れに合わせて図表などを用いて解説するため、高い理解度が得られます。

POINT 3

全国どこで受けても変わらないクオリティ。

急な出張などで講義を受講できない場合は、最寄りの日建学院の教室で講義を受講することができます。全国共通で、常に安定した同一内容の講義を受講していただけます。(事前に確認・ご予約ください)

※一部開講していない校があります。詳細はご希望の日建学院までお問合せください。

実物映像や図解だから理解が早い！

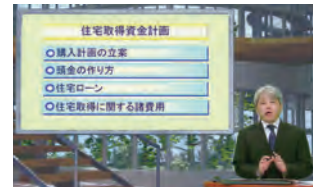
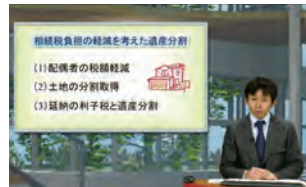
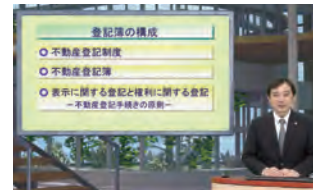
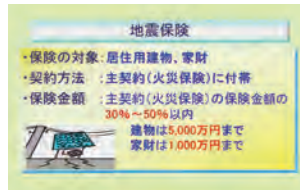
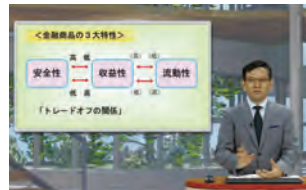

日建学院の映像講義のクオリティの高さと教材の完成度は、多くの企業、法人、大学等からも高い評価を受け、国土交通省登録の法定講習をはじめ、様々な講義への制作協力も行っています。

まずは動画体験版へGo!

日建学院

検索

Click!

POINT 2

顧客の問題点の発見



キャッシュフロー表を作成することで顧客の「将来の目標」を実現する上での問題点を数値化することにより、具体的に提示することができます。

POINT 3

顧客の現状を把握し、分析する

現状の顧客の資産内容(金融資産一覧、収支状況など)を把握した上で、ファイナンシャル・プランナーの観点から分析を行っていきます。

POINT 4

問題点の改善策を提案

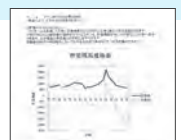

現状の問題点を受け、顧客に最適な改善策を具体的に提示します。日々の生活、さらにはイベントごとに見直しを図るなど、トータルの提案をすることが必要となります。

Special interview



菱田 雅生 講師

所有資格:CFP®認定者、1級ファイナンシャル・プランニング技能士、1級DCプランナー、住宅ローンアドバイザー

早稲田大学卒業後、山一証券を経て独立系FPに。以後21年間、講師業、執筆業、相談業務に従事。日建学院ではFP講座開始当時から金融資産運用と実技試験対策の講師を務める。2015年からは記憶法の習得を通じて脳の使い方を学べるアクティブ・ブレイン・セミナーの認定講師としても活躍中。

ファイナンシャル・プランナー（以下、FP）とは、単なる節約や節税、投資のやり方を教える専門家ではありません。お客さまの将来の夢や希望を盛り込んだライフプランを達成するための方法をお客さまと一緒に考えていく、ライフプランのコーチと言ってもよいでしょう。FPで学習する6つの分野（ライフプランニングと資金計画、リスク管理、金融資産運用、タックスプランニング、不動産、相続事業承継）は、誰もが知っておくべきお金に関する知識です。学習を進めていけばいくほど、世の中は知らないと損をすることだらけであることも気づくことができるはず。日建学院のFP講座は、重点講座で重要ポイントをわかりやすく解説し、項目ごと、課目ごとの問題演習を通じて、インプットだけでなくアウトプットも繰り返すことで脳に定着させる、脳科学的にも効率のよい学習プログラムとなっています。私も講師の一人として画面を通じてではありますが、皆さまにお会いできると嬉しいです。

Professional Financial planner



横山 延男 講師

所有資格:CFP®認定者、1級ファイナンシャル・プランニング技能士、国家資格キャリアコンサルタント

株式会社UFPP取締役、一般社団法人全国地域生活支援機構副代表理事。

独立系FPとして相談業務ならびに、日建学院FPの講師、企業研修など多数。近年は特に知的障害者やひきこもりの子ご本人やご家族に対するファイナンシャル・プランニングを中心とした支援活動も積極的に行っている。

ファイナンシャル・プランナーの知識は、あなたの人生の夢を応援するためのツールです。人生100年時代と言われていますが、人の生き方は多様化し雇用環境も終身雇用制度や年功序列型賃金制度も崩れ去り、多くの方は将来に不安を感じています。本当に老後生活資金とし2千万円が必要なのか？ライフプランもオーダーメイドの時代、あなただけのライフプラン（人生設計）を実現するために、ファイナンシャル・プランナーの知識は必ずお役に立ちます。日建学院のファイナンシャル・プランナー講座の魅力は実務家として活動するファイナンシャル・プランナーが講義を担当していることです。資格試験に合格することはもちろんのこと、あなたの生活に活かせる知識も学ぶことができます。これからの時代に必須のスキルであるFPを学びあなたの人生を豊かに彩りましょう。動画講義でお待ちしております。

——— ほかに多くの指導経験豊富な講師陣が皆様を合格に導きます。 ———



国家資格

2級 ファイナンシャル・ プランナー

01

2級ファイナンシャル・プランナー 資格試験案内(予定)

資格取得のチャンスは、年3回！
思い立ったときに勉強をはじめられる！

2024
5月試験

2024
9月試験

2025
1月試験

3/15
(金)

7/2
(火)

11/13
(水)

4/5
(金)

7/23
(火)

12/3
(火)

5/26
(日)

9/8
(日)

1/26
(日)

6/28
(金)

10/21
(月)

3/7
(金)

2024 Examination guidance

受検申請 試験日の約2ヶ月前

※インターネット申請も同時期。
※申請書配布は申請の約1ヶ月前。

受検資格

- 日本FP協会認定の教育機関が実施するAFP認定研修を修了した者
- 3級FP技能検定に合格した者
- FP業務に関し、2年以上の実務経験を有する者

受検料(非課税)

■ 学科+実技試験 11,700円 ■ 学科試験 5,700円 ■ 実技試験 6,000円

試験日

試験形式

- 学科試験 60問(120分)マークシート形式(4肢択一式)
- 実技試験 40問(90分)記述式

※学科試験・実技試験とも同日に実施されます。 ※記述式とは、○×、択一、語群選択、空欄記入などの形式を含みます。

試験科目

■ 学科試験

- | | | |
|------------------|--------------|-----------|
| A ライフプランニングと資金計画 | C 金融資産運用 | E 不動産 |
| B リスク管理 | D タックスプランニング | F 相続・事業承継 |

■ 実技試験 ※資産設計提案業務(日本FP協会)

- ① 関連業法との関係及び職業上の倫理を踏まえたファイナンシャル・プランニング
- ② ファイナンシャル・プランニングのプロセス
- ③ 顧客のファイナンス状況の分析と評価
- ④ プランの検討・作成と提示

※学科試験と実技試験のどちらか一方のみの合格であった場合は、合格した試験実施日の翌々年度末までにもう一方の試験に合格することで資格を取得することができます。

合格発表日 試験日の約1~2ヶ月後

合格基準

- 学科 36点以上(60点満点)
- 実技 60点以上(100点満点)

※受検資格等の詳細は、実施機関にてご確認ください。 ※詳しくは日本FP協会のホームページでご確認ください。

check!

2級ファイナンシャル・プランナー[学科] 受検者数・合格者数・合格率推移

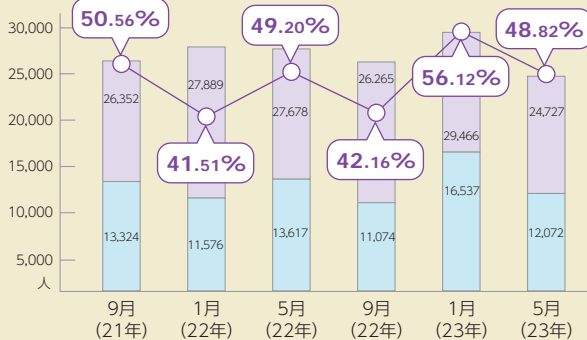

2級ファイナンシャル・プランナー[実技] 受検者数・合格者数・合格率推移

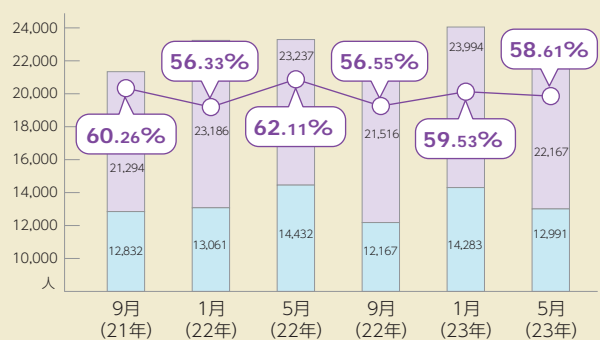

近年の「受検者数・合格率」推移

日本FP協会主催のFP(1.2.3級)試験は、毎年約14万人が受検申込みをする人気の国家資格。受検者の増減により合格基準が変わることなく、6割以上の得点で、必ず合格できる試験です(学科60点満点で36点以上、実技100点満点で60点以上)。過去の本試験問題を解き、試験の傾向を掴むことで必ず合格することができます。





昇給・転職・独立開業などにも！ ステップアップに必要な対策をひとまとめに！

FP試験の試験科目6分野を、それぞれ専門分野の講師が担当。
国家資格の2級技能検定試験対策と民間資格FP認定講習が一緒になったフルパックでステップアップを目指しましょう。

コース案内

学習形態



通学型学習



Web



教育訓練給付金

- 重点講義
- 学科答練講座
- 実技答練

2級FP技能士+AFP両方とる！

フルパックコース

受講料

一般 180,000円
(税込198,000円)
学生割引 120,000円
(税込132,000円)



対象者 初 経 受講形式 通学(個別型) 学習期間 5ヶ月～

- 重点講義
- 学科答練講座
- 実技答練

2級FP技能士+AFP両方とる！

フルパックWebコース

受講料

一般 180,000円
(税込198,000円)
学生割引 120,000円
(税込132,000円)



対象者 初 経 受講形式 Web 学習期間 5ヶ月～

- 重点講義

AFPの認定研修を受けたい方に！

重点コース

受講料

120,000円
(税込132,000円)



対象者 初 経 受講形式 Web 学習期間 3ヶ月～

- 学科答練講座

2級学科試験対策

学科答練コース

受講料

80,000円
(税込88,000円)



対象者 学 受講形式 Web 学習期間 約2ヶ月

- 実技答練

2級実技試験対策

実技答練コース

受講料

80,000円
(税込88,000円)



対象者 実 受講形式 Web 学習期間 約2ヶ月

初 初学者 学 学科試験受検者 (実技試験合格者) 経 受検経験者 実 実技試験受検者 (学科試験合格者)

消費税について：税率変更の際は、その税率に応じた金額となります。
※教材は、コース開催日の約1ヶ月前より順次発送いたします。

配信期間 日建は試験に合わせて3期間に配信！ いつからでも始められます！

重点講義配信開始

学科答練講座・実技答練講座配信

本試験日

5月試験向け

11月中旬

3月中旬

5月

9月試験向け

3月中旬

7月上旬

9月

1月試験向け

7月下旬

11月中旬

1月

「重点講座」カリキュラム内容

講義回数 全28回

■ **ガイダンス** 30分 + FP基礎講義40分

■ **講義(20回)** 各40分×2・テスト20回(テスト10分+解説15分)

■ **中間テスト(6回)** 25問45分 + 解説60分

■ **提案書の作成方法(1回)** 講義70分 + 課題対策35分

回数	講義内容	回数	講義内容
1	ガイダンス、FP基礎 (FP総論)	15	中間試験3
2	ライフプランニング①	16	提案書の作成方法
3	リタイアメントプランニング①	17	タックスプランニング①
4	リタイアメントプランニング②	18	タックスプランニング②
5	リタイアメントプランニング③	19	タックスプランニング③
6	中間試験1	20	中間試験4
7	リスク管理①	21	不動産①
8	リスク管理②	22	不動産②
9	リスク管理③	23	不動産③
10	中間試験2	24	中間試験5
11	金融資産運用①	25	相続・事業承継①
12	金融資産運用②	26	相続・事業承継②
13	金融資産運用③	27	相続・事業承継③
14	金融資産運用④	28	中間試験6

「学科答練講座」カリキュラム内容

講義回数 全8回

■ **項目別演習(6回)** テスト25問45分 + 解説65分

■ **模擬試験A(1回)** 試験60問110分 + 解説30分

■ **合格模擬試験(1回)** 試験60問110分 + 科目別傾向と対策30分

回数	講義内容	回数	講義内容
1	項目別演習1 (ライフ・リタイア)	5	項目別演習4 (タックス)
2	項目別演習2 (リスク管理)	6	項目別演習5 (不動産)
3	項目別演習3 (金融資産運用)	7	項目別演習6 (相続・事業承継)
4	模擬試験A	8	学科試験 合格模擬試験

「実技答練講座」カリキュラム内容

講義回数 全8回

■ **実技試験対策(7回)** ①～⑤ 講義35分×2 + テスト15分 + 解説20分 ⑥～⑦ 本試験解法講義35分×3回

■ **合格模擬試験** 試験40問80分 + 解説60分

回数	講義内容	回数	講義内容
1	実技試験対策1	5	実技試験対策5
2	実技試験対策2	6	実技試験対策6(本試験問題の解き方1)
3	実技試験対策3	7	実技試験対策7(本試験問題の解き方2)
4	実技試験対策4	8	実技試験 合格模擬試験

教育訓練給付金

働く人の主体的な能力開発の取組みを支援し、雇用の安定と再就職の促進を図ることを目的とする雇用保険の給付制度です。一定の条件を満たす雇用保険の一般被保険者(在職者)又は一般被保険者であった方(離職者)が、厚生労働大臣の指定する教育訓練を受講し修了した場合、本人が教育訓練施設に支払った教育訓練経費の一定割合に相当する額(上限あり)をハローワーク(公共職業安定所)から支給します。
※教育訓練給付金をご利用の場合は、利用ガイドをご確認ください。

教育訓練給付制度のご利用について

全国の各校では、教育訓練給付制度を利用できない校もございます。認定校・公認スクールは提携校のため、教育訓練給付制度を利用できません。対象教室につきましては、日建学院直営校にて入学時に配布する教育訓練給付金ご利用ガイドをご確認ください。2級FPの対象講座は、AFPフルバックコース・通学(個別)のみです。

相乗効果を最大限に引き出す学習サイクル

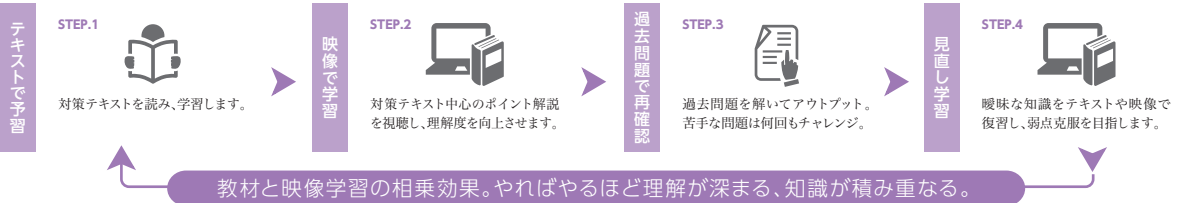

出題傾向を徹底分析、わかりやすい「オリジナルテキスト」

日建学院のテキストは、試験を熟知した講師陣が出題内容を分析し、見やすさや使いやすさに配慮して編集しています。重要項目をわかりやすく解説していますので、復習でさらに理解度を高めることができます。

理解しやすい

AFPコース
ファイナンシャル・プランナー講座
金融資産運用

- ★★★★：本試験で頻出の最重要論点
- ★★★：重要な論点
- ★★：応用的な論点（及び総論）

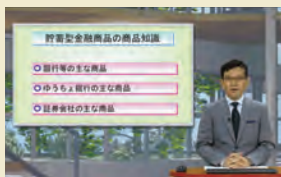

テキストの内容を各講師がわかりやすく解説します。ファイナンシャル・プランナー試験の出題は広範囲にわたります。本テキストでは、重要な個所に★★★★、★★、★がついていますので、ポイントを押さえた学習をすることができます。テキストを読み進めていく上で、

★★★★が付いている部分については、よく理解するようにしてください。続いて、★★の部分についての学習を、そして理解が進むにつれて★の部分、といったようにだんだんレベルを高めていき、さらに全体を捉えた上で、知識の幅を広げることが重要となります。



AFPテキスト

FP試験で学ぶ6科目について、必要なポイントをまとめた受験対策用テキストです。合格までフル活用しましょう。



過去問題集(学科編・実技編)

近時出題された過去問を科目別・項目別に収録した問題集です。試験合格のためには、過去問を繰り返し演習することが大切です。

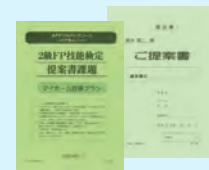

提案書作成課題、基本書式

AFP認定研修を修了するために提出していただく課題です。どなたでも作成しやすいような書式を用意しています。



学科項目別演習問題

試験直前期に使う教材です。1科目ごとに25問、厳選された重要問題が収録されています。



実技テキスト

実技試験の解き方を解説したテキストです。練習用の問題も収録されていますので、講義と合わせて活用しましょう。



実技対策講義レジュメ

過去の本試験の重要問題を掲載しています。実際に解きながら試験形式に慣れていきましょう。



模擬試験

学科・実技ともに本試験とほぼ同じ形式、レベルの問題で構成されています。本試験に対応する力を鍛えるためにも不可欠です。

※教材写真は過年度のもので、※教材は法改正等により変更になる場合があります。 ※Web受講の場合は、テスト等についてWebにて提供する教材があります。

■ 日建学院 本校教室一覧

日建学院 認定校

日建学院 認定校

日建学院 公認スクール

日建学院 公認スクール

受講者の生活スタイルは様々です。できることならば通学時間は短いほうがいい。そんな思いで「日建学院認定校」と「日建学院公認スクール」を全国に開校しています。「日建学院認定校」では建築士と土木施工管理技士を中心に運営、「日建学院公認スクール」でも多くの講座を運営しています。提供される講座は、本校と同じカリキュラム、同じ教材でクオリティの高い授業が提供されます。日建学院ホームページの全国学校案内からあなたの近くの日建学院をお探し下さい。



日建学院のホームページはこちらから

九州地区

- 北九州 ☎ 093-512-7100
- 天神 ☎ 092-762-3170
- 博多 ☎ 092-233-1156
- 久留米 ☎ 0942-33-9164
- 大牟田教室 ☎ 0944-32-8915
- 佐賀 ☎ 0952-31-5001
- 長崎 ☎ 095-820-5100
- 佐世保 ☎ 0956-88-2060
- 大分 ☎ 097-546-0521
- 中津 ☎ 0979-25-0002
- 熊本 ☎ 096-241-8880
- 宮崎 ☎ 0985-50-0034
- 延岡 ☎ 0982-34-7183
- 都城 ☎ 0986-88-4001
- 鹿児島 ☎ 099-808-2500
- 沖縄 ☎ 098-861-6006
- うるま ☎ 098-916-7430
- 名護 ☎ 0980-50-9115

※2023年01月29日現在

北海道・東北地区

- 札幌 ☎ 011-251-6010
- 苫小牧 ☎ 011-251-6010
- 旭川 ☎ 0166-22-0201
- 青森 ☎ 017-774-5001
- 弘前 ☎ 0172-29-2561
- 八戸 ☎ 0178-70-7500
- 盛岡 ☎ 019-659-3900
- 水沢 ☎ 0197-22-4551
- 仙台 ☎ 022-267-5001
- 秋田 ☎ 018-801-7070
- 山形 ☎ 023-622-5100
- 酒田 ☎ 0234-26-3351
- 郡山 ☎ 024-941-1111

中国地区

- 岡山 ☎ 086-223-8860
- 倉敷 ☎ 086-435-0150
- 福山 ☎ 084-926-0570
- 広島 ☎ 082-223-2751
- 岩国 ☎ 0827-22-3740
- 山口 ☎ 083-972-5001
- 徳山 ☎ 0834-31-4339
- 松江 ☎ 0852-27-3618
- 鳥取 ☎ 0857-27-1987
- 米子 ☎ 0859-33-7519

北陸地区

- 新潟 ☎ 025-245-5001
- 長岡 ☎ 0258-25-8001
- 上越 ☎ 025-525-4885
- 富山 ☎ 076-433-2002
- 金沢 ☎ 076-280-6001
- KIT前教室 ☎ 076-293-0821
- 福井 ☎ 0776-21-5001

北陸地区

近畿地区

- 京都 ☎ 075-221-5911
- 福知山 ☎ 0773-23-9121
- 滋賀 ☎ 077-561-4351
- 梅田 ☎ 06-6377-1055
- なんば ☎ 06-4708-0445
- 枚方 ☎ 072-843-1250
- 堺 ☎ 072-228-6728
- 岸和田 ☎ 072-436-1510
- 橿原 ☎ 0744-28-5600
- 奈良 ☎ 0742-34-8771
- 神戸 ☎ 078-230-8331
- 姫路 ☎ 079-281-5001
- 和歌山 ☎ 073-473-5551
- 田辺 ☎ 0739-22-6665

四国地区

- 松山 ☎ 089-924-6777
- 西条 ☎ 0897-55-6770
- 高松 ☎ 087-869-4661
- 高知 ☎ 088-821-6165
- 徳島 ☎ 088-622-5110

東海地区

- 静岡 ☎ 054-654-5091
- 浜松 ☎ 053-546-1077
- 沼津 ☎ 055-954-3100
- 富士 ☎ 0545-66-0951
- 名古屋 ☎ 052-856-0631
- 北愛知 ☎ 0568-75-2789
- 岡崎 ☎ 0564-28-3811
- 豊橋 ☎ 0532-57-5113
- 岐阜 ☎ 058-216-5300
- 四日市 ☎ 059-349-0005
- 津 ☎ 059-291-6030

関東地区

- 水戸 ☎ 029-305-5433
- つくば ☎ 029-863-5015
- 宇都宮 ☎ 028-637-5001
- 小山 ☎ 0285-31-4331
- 群馬 ☎ 027-330-2611
- 太田 ☎ 0276-58-2570
- 大宮 ☎ 048-648-5555
- 川口 ☎ 048-499-5001
- 川越 ☎ 049-243-3611
- 所沢 ☎ 04-2991-3759
- 朝霞台 ☎ 048-470-5501
- 南越谷 ☎ 048-986-2700
- 熊谷 ☎ 048-525-1806
- 千葉 ☎ 043-244-0121
- 船橋 ☎ 047-422-7501
- 成田 ☎ 0476-22-8011
- 木更津 ☎ 0438-80-7766
- 柏 ☎ 04-7165-1929
- 新松戸 ☎ 047-348-6111
- 浦安 ☎ 047-397-6780
- 池袋 ☎ 03-3971-1101
- 新宿 ☎ 03-6894-5800
- 上野 ☎ 03-5818-0731
- 新橋 ☎ 03-6858-4650
- 吉祥寺 ☎ 0422-28-5001
- 立川 ☎ 042-527-3291
- 八王子 ☎ 042-628-7101
- 北千住 ☎ 03-6850-0120
- 町田 ☎ 042-728-6411
- 武蔵小杉 ☎ 044-733-2323
- 横浜 ☎ 045-440-1250
- 厚木 ☎ 046-224-5001
- 藤沢 ☎ 0466-29-6470
- 山梨 ☎ 055-263-5100
- 長野 ☎ 026-244-4333
- 松本 ☎ 0263-41-0044

■ 講座一覧

※認定校及び公認スクールでは取扱講座が異なりますので詳しくは最寄り校へご確認下さい。

建築関連講座

- 1級建築士学科・設計製図
- 2級建築士学科・設計製図
- インテリアコーディネーター（一次・二次試験）

- 建築設備士
- 構造設計1級建築士

不動産関連講座

- 宅地建物取引士
- 賃貸不動産経営管理士
- 管理業務主任者
- 土地家屋調査士
- 測量士補

建設関連講座

- 1級建築施工管理技士
- 2級建築施工管理技士
- 1級土木施工管理技士
- 2級土木施工管理技士
- 1級管工事施工管理技士
- 2級管工事施工管理技士
- 1級造園施工管理技士
- 2級造園施工管理技士
- 給水装置工事主任技術者
- 第三種電気主任技術者試験過去問題
- 1級エクステリアプランナー
- 2級エクステリアプランナー
- コンクリート主任技士
- コンクリート技士
- CPDS認定

税務・ビジネス・介護・福祉関連講座

- 2級ファイナンシャルプランナー（AFP）
- 3級ファイナンシャルプランナー
- 日商簿記2級
- 日商簿記3級
- 秘書検定3級・2級・準1級筆記試験対策Web
- 2級建設業経理士Web
- 福祉住環境コーディネーター2級
- 介護福祉士

実務関連講座

- 構造計算関連

就職・スキルアップ関連講座

- JW-CAD
- Auto-CAD
- DRA-CAD
- 建築CAD検定試験2級試験対策Web
- 建築CAD検定試験3級試験対策Web
- 初心者のためのOffice入門Web
- SPI試験対策
- 中国語能力初級/中級

職業訓練

- 介護職員初任者研修
- 介護福祉士実務者研修 通学

■ 法定講習一覧

(株)日建学院 実施

- 建築士定期講習
- 宅建登録講習
- 宅建実務講習
- 監理技術者講習
- 評価員講習会
- 第一種電気工事士定期講習

担当者コード	
最寄り校	

お問合せ・資料請求・試験情報

日建学院コールセンター ☎ 0120-243-229
株式会社建築資料研究社 東京都豊島区池袋2-50-1 受付/AM10:00~PM5:00 (土・日・祝日は除きます)

日建学院