

介護福祉士

国家試験の
受験資格
として必須!

実務者研修

通信コース

2024年
1月試験
対応

短期必勝 Webコース

筆記試験
対策講座

実務者研修通信コース

人と人、あなたと未来をつなぎます

仕事と両立
できるかな?

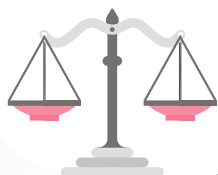

ステップ
アップ
したい!!

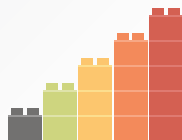

すぐに仕事に
活かせる
ことが学べる?



介護福祉士実務者研修は、国家資格である「介護福祉士」の受験に必要な研修です。

国家資格・介護福祉士の受験要件として、実務者研修の受講と修了が義務付けられました。

介護福祉士資格を受験するためには、介護現場での実務経験3年に加え、「実務者研修」を修了していなくてはなりません。

短期必勝Webコース(筆記試験対策講座)

『3ヶ月間の短期学習』+『全国統一模擬試験』で
最短合格を目指す

日建学院

実務者研修 通信コース

1 働きながら受講することが可能です！

日建学院の実務者研修(通信コース)は、**自宅学習+スクーリング**で構成されています。自宅学習は、提出期限のなかで自分のペースで計画を立てて取り組むことができます。スクーリングは**介護過程Ⅲ(5回)**、**医療的ケア(2回)**の全7回で行います。実習を多く取り入れた構成で、すぐに現場で活かせる研修です！

自宅学習

テキストを使って、介護福祉士試験と同様の形式の問題に取り組む構成になっています。介護福祉士国家試験対策の一環としても有用な学習になります。ご自分のペースに合わせて学習を進められます。

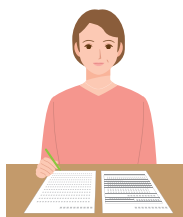

スクーリング

「介護過程Ⅲ(5回)」と「医療的ケア(2回)」の実習です。座学はもちろん、実践的な技術を習得できるよう、実技のロールプレイングを多く取り入れた構成で、現在のお仕事にもすぐに活かせる技術を学習できます。

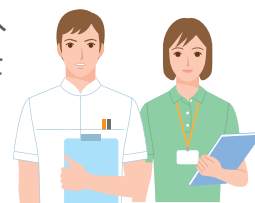

6か月コース もしくは 3か月コース※

※3か月コースは、初任者研修修了者もしくはホームヘルパー2級取得者等、資格保持者のみ対象。

2 わかりやすいテキストが魅力です！

通信課程での学習がしやすいよう、「学習のポイント」や「用語解説」を充実させ、ルビも多用している、厚生労働省「教育に含むべき事項」「到達目標」に完全準拠の対応テキストを使用します。

テキストの特徴

就学初期の段階でも、修得が望ましい基礎的知識の充実。各単元見開きで学習できます。各章末の「学習のポイント」で理解を促進、「用語解説」で用語の定義を明確にします。視覚的学習の促進のため、イラスト・写真を多数掲載し、映像教材も使用します。



3

実戦的な技術が習得できます！



介護過程Ⅲ

ご自分の立てた「介護計画」で行う実習です。より実践に近いロールプレイングを重視した授業構成で、様々な事例を基にご利用者様の支援方法を学びます。技術とともに、ご利用者様の気持ちに沿った支援の仕方を学びます。



医療的ケア

看護師にかわる医療行為の研修です

喀痰吸引・経管栄養について学びます。喀痰吸引や経管栄養の実施は原則として医師や看護師以外は認められていませんでしたが、一定の研修を受けた介護職員等も実施可能になりました。
※実際の現場で「痰吸引」や「経管栄養」を行うためには、「喀痰吸引等実地研修」が別途必要になります。



4

保有資格別カリキュラム

※○印が受講科目になります。

3ヶ月コース	6ヶ月コース	3ヶ月コース		対象 初任者研修 修了者	対象 ホームヘルパー2級 取得者	対象 ホームヘルパー1級 取得者	対象 介護職員基礎 研修修了者	×	
		科目	無資格の方						
第1回 提出課題	第1回 提出課題	人間の尊厳と自立	○					○	
		社会の理解Ⅰ	○					○	
		社会の理解Ⅱ	○	○	○			○	
	第2回 提出課題	第2回 提出課題	介護の基本Ⅰ	○					○
			介護の基本Ⅱ	○	○				○
		第3回 提出課題	コミュニケーション技術	○	○	○			○
			こころとからだのしくみⅠ	○					○
	スクーリング	第3回 提出課題	生活支援技術Ⅰ	○					○
			生活支援技術Ⅱ	○					○
			介護過程Ⅰ	○					○
第2回 提出課題	第4回 提出課題	介護過程Ⅱ	○	○	○			○	
		スクーリング	○	○	○	○		○	
		第3回 提出課題	発達と老化の理解Ⅰ	○	○	○			○
			発達と老化の理解Ⅱ	○	○	○			○
			認知症の理解Ⅰ	○	○	○			○
			認知症の理解Ⅱ	○	○	○			○
	障害の理解Ⅰ		○	○	○			○	
	障害の理解Ⅱ	○	○	○			○		
	スクーリング	第5回 提出課題	こころとからだのしくみⅡ	○	○	○		○	
	医療的ケア	○	○	○	○	○		○	
スクーリング	医療的ケア	○	○	○	○	○	○		
通信課題数			19	10	11	1	1	18	
スクーリング日数			7	7	7	7	2	5	
一般教育訓練給付制度対象		※3ヶ月コースはすべて対象外	対象	対象	対象	×	×	×	

教育訓練給付金制度のお知らせ

働く人の主体的な能力開発の取組みを支援し、雇用の安定と再就職の促進を図ることを目的とする雇用保険の給付制度です。一定の条件を満たす雇用保険の一般被保険者（在職者）または一般被保険者であった方（離職者）が厚生労働大臣の指定する教育訓練を受講し修了した場合、本人が教育訓練施設に支払った教育訓練経費の一定割合に相当する額（上限あり）がハローワーク（公共職業安定所）から給付されます。

※教育訓練給付金をご利用の場合は、利用ガイドをご確認ください。

5 実務者研修のメリット

幅広い利用者に対する介護提供能力の獲得

介護を担うプロとして、広範な知識やよりすぐれた技術を獲得できます。特に日建学院では、研修内におけるロールプレイングや実技を重視しており、ご利用者様それぞれの事情に寄り添う介助の習得を目指しています。初任者研修修了より担う役割や職責が広がります。



サービス提供責任者になれる

介護現場でのリーダー的存在である“サービス提供責任者”の資格が手に入ります。「介護計画書」を作成し、介護実施の指導にあたることができます。ホームヘルパー2級を修了し3年以上の実務経験を得ることでサービス提供責任者になることは可能ですが、その場合は、訪問介護事業所に配置されても介護報酬から10%も減額されてしまうことになりました。そのため、訪問介護事業の経営的な視点でも、実務者研修の修了者が求められています。



サービス提供責任者はケアマネへの入口！

国家資格である介護福祉士の資格の取得をはじめ、さらに上級資格である認定介護福祉士やケアマネジャーを目指すなど、長期的なキャリア設計が可能となります。特に、サービス提供責任者とケアマネジャーの業務には大きなつながりがあり、将来的にケアマネジャーになるための絶好のキャリアステップです。



資格を取得することで、多彩な就職先がひらけていきます。

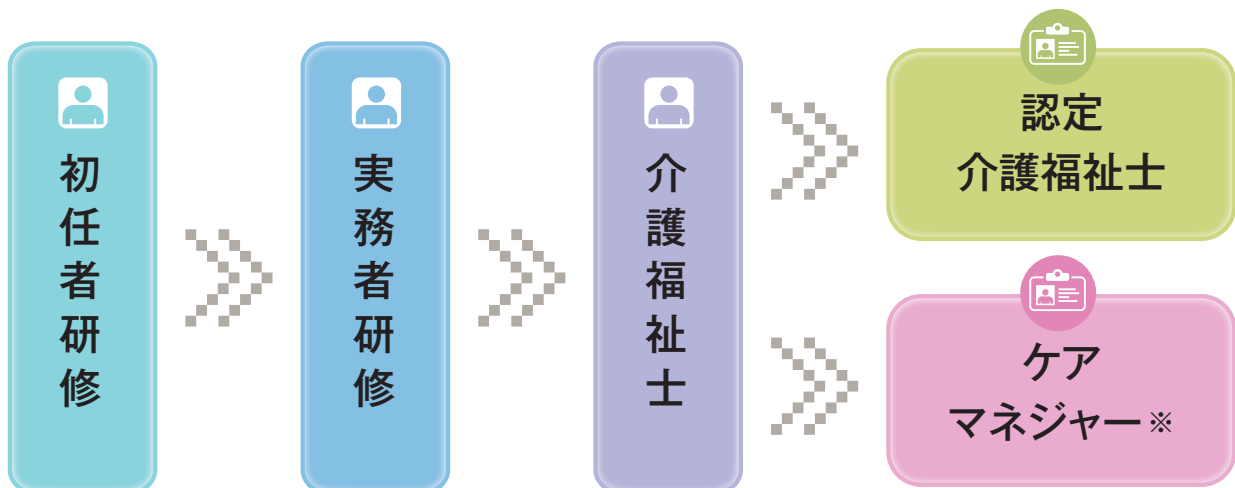

※2018年以降は受験するためには医師や看護師、介護福祉士等の国家資格を取得し、介護や相談援助に関する実務経験が5年以上あることが条件となりました。

介護福祉士はいま最も求められている職業の一つです！
一生の仕事としてスキルアップも目指せます！

6

実務者研修修了証明書が受け取れます！

すべての添削課題の認定を受け、スクーリングへ全て出席し、**認定試験**に合格されると、実務者研修は修了いたします。修了証明書および携帯用はご自宅まで速やかに郵送させていただきます。

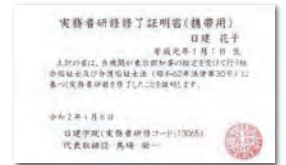

携帯用

Q&A

介護福祉士実務者研修ってどんな資格？

初任者研修の上級資格であり、なおかつ介護福祉士資格を目指すうえで必要な資格です！また、既に廃止された「ホームヘルパー1級」や「介護職員基礎研修」の実施内容も含んでいる後継資格としての面もあります。2017年1月本試験より、介護福祉士資格を受験するのに必須となった研修です。

Q&A

介護の資格がなくても大丈夫？

実務者研修は、無資格・未経験の方でも受講可能です。学歴・年齢などによる受講制限は特にありません。ただ、基礎知識を前提としてカリキュラムが組まれているので、まったくの未経験の方は初任者研修からの受講をおすすめします。

7

受講料

お持ちの資格	受講料※	通信課題数	スクーリング日数
介護職員基礎研修修了者	35,000円 (税込38,500円)	1科目	2日
ホームヘルパー1級取得者	58,000円 (税込63,800円)	1科目	7日
ホームヘルパー2級取得者	70,000円 (税込77,000円)	11科目	7日
初任者研修修了者	70,000円 (税込77,000円)	10科目	7日
看護師又は准看護師資格取得者	70,000円 (税込77,000円)	18科目	5日
無資格の方	90,000円 (税込99,000円)	19科目	7日

※テキスト代・課題提出郵送料を含みます。(再提出の郵送料は含みません。)



佐々木 萌様

スクーリングでは、講師の先生方の教え方がものすごくわかりやすく助かりました。先生方の知識や経験だけでなく、時には雑学などもまじえて説明してくれることもあり、興味を持ちながらとても楽しく学ぶことができました。このような研修を開いていただき、ありがとうございました。



山根 奈々様

自分が普段行っていた介助方法はやや力まかせに行うことが多かったのですが、この研修をうけ、改めることが出来ました。実際、介護を行う際やってみるとむずかしく、普段から練習をする必要があると感じました。医療的ケアはふれたことのない物ばかりで難しかったのですが、介護福祉士にも必要なのだと知り、今後も実践出来るようになります。たくさんの人と集まり、研修出来たので楽しかったです。



薄井 理恵様

課題の提出期限が毎回1ヶ月弱で設定されていたので、自分のペースでゆっくり教材を読みながら勉強することが出来ました。スクーリングでは、先生の実体験による事例等を聞くことができ、自分のこれからの介護の仕事の手本を学ぶことが出来ました。今回受講してたくさんの人と出会い、たくさん話を聞き、本当に全てが自分の為になったと感じています。受講する前の自分より、もっとより良い介護士になりたいと思いました。



長瀬 宥様

通信課題の勉強については、仕事の休憩時間などちょっとした時間でも大事にしてテキストを読んだり、休みの日を利用してコツコツ進めていきました。間違った問題はどこが間違っていたのか解説をもとに確認し、問題用紙にその解説を書きこんで一つひとつ丁寧に理解を深めていきました。



山口 恵美子様

仕事、家事、子育ての中で自宅学習、課題提出がしっかり出来るのか不安でいっぱいでしたが、一緒に研修に参加した仲間や職場の方々の励ましがあって乗り越えられました。スクーリングでは先生が経験した介護の話もして下さり、より知識を深め、今後の自分の糧となりました。スクーリングだけでなく、国家試験当日までしっかりサポートし見守って頂きました。おかげ様で介護福祉士国家試験合格しました!日建学院さんに感謝です。



沢田 美登利様

課題の学習は高校受験を控えた娘と一緒に励まし合いながら取り組みました。スクーリングでは講師の先生方にとても分かりやすく丁寧にご教示いただきました。先生方の体験談など貴重なお話も参考になりました。受講生の皆さんとも交流ができて、いろいろな視点や考え方があり、話し合うことの大切さを改めて実感しました。



加藤 早織様

ただ答えをテキストから探すのではなく、“どうしてその答えが正しいのか”“なぜ他の答えは間違っているのか”理由の一つひとつ考えながら学習しました。スクーリングではテキストに載っていることだけでなく、実際に自分が介護を行う立場になった時にどう応用してか等考え、グループワーク等では一人ひとりどう思っているのか、沢山の意見を聞くことができて楽しかったです。



長門 奈津実様

仕事をしており子供もいる為、なかなか勉強時間を確保できず苦労しましたが、勉強できる機会もそうそう無いので良い機会を頂いたなど考えていたら、不思議と楽しんで勉強できました。今まで普通に仕事に行っていた行動について改めて気づけたこともあり良かったです。スクーリングでは、先生が年号や用語を語呂合わせで教えて下さり覚えやすく、分かりやすかったです。丁寧に教えて下さりありがとうございました。研修仲間と協力し合い勉強できたことも、とても楽しい思い出になりました。

試験データ

- ▶ 受験申込受付期間 2023年8月上旬～9月上旬
- ▶ 筆記試験 2024年1月下旬
- ▶ 合格発表 2024年3月下旬

受験申込方法

公益財団法人社会福祉振興・試験センターに「受験の手引」を請求(請求方法はホームページ、もしくはハガキから)必要書類を準備のうえ、受験申込受付期間内に郵送で提出

※今年度の正式日程と詳細は、必ず公益財団法人社会福祉振興・試験センターでご確認ください。 <http://www.sssc.or.jp/>

短期必勝 Webコース

1 介護福祉士国家資格の受験資格が変わりました!

介護福祉士資格の取得にあたり、2017年1月(第29回)本試験から実務者ルート
の受験資格は、実務経験3年以上に加え「実務者研修450時間(保有資格により免
除科目あり)」の修了が義務付けられました。これにより、実技試験は実務者研
修を修了すれば免除されることとなりますが、筆記試験は実務者研修の履修範囲
だけでは合格を勝ち取ることが難しく、筆記試験の対策学習が「合格への近道」
となります。

2 資格手当、自信… 頑張るメリットいろいろ

仕事をしながら資格を取るの簡単なことではありません。だからこそ、成し遂げ
ることに価値があります。資格手当がつくなど給与面ももちろんのことながら、自
分の能力を客観的に証明するものがあることは、やりがいにもつながるはず。
決めたことを頑張り抜いた自分に出会えること、目標を叶えた達成感を手にできる
ことは、大きな自信となることでしょう。

3 日建学院の圧倒的な高合格率の 決め手はオリジナル映像講義

日建学院の圧倒的な高合格率の決め手はオリジナル映像
講義。約50年前、実験的に採り入れたところ、グンを抜
く合格率を記録。受講生たちは競って映像講義を希望し
ました。以来、理解や記憶のしくみを科学的に研究しな
がら、よりわかりやすく、しっかりと必要な知識を習得
できる映像を追求し常に進化し続けることで、効率的な
学習をサポートしています。

※指定の専門学校を卒業するなど、実務経験がなくても受験できる場合があります。受験資格の詳細は、
試験実施機関である公益財団法人社会福祉振興・試験センターまでお問い合わせください。

! 受験資格の詐称は違法行為です!! 免許取り消し処分となります。
～あなたの努力をムダにしないために～



4 インプットとアウトプットで合格への最短距離 “法改正もバッチリ”

合格速修ポイントWeb講義

介護福祉士 短期必勝Webコース

- 介護福祉士国家試験を熟知した一流講師陣によるわかりやすい映像講義です。
- イラストを多く使用した資料や解説により、高い理解が得られます。
- 10年間の出題傾向に基づき、重要問題を抜粋した過去問題をポイント解説します。
- 医療的ケア分野を含め最新の法改正等に対応した全科目を網羅しています。

全国統一模擬試験

※全国統一模擬試験は短期必勝Webコースに含まれております。

介護福祉士 短期必勝Webコース

介護福祉士 全国統一模擬試験

- 「中央法規出版 2023年度 介護福祉士全国統一模擬試験(第2回)」を使用。本番さながらの問題数・マークシート方式で、本試験と同一時間で実施します。
- 個人成績表により客観的な学力判定(全国順位・科目別平均点等)ができます。
- ご自身の都合に合わせた在宅受験です。

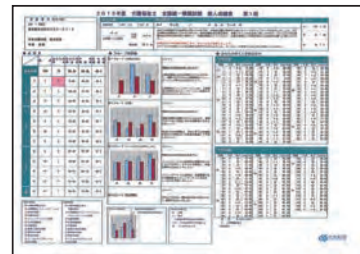

全国統一模擬試験の解答解説映像講義

介護福祉士 短期必勝Webコース

介護福祉士 全国統一模擬試験

- パソコン・スマホ・タブレットで解答解説講義をWeb視聴できます。
- 3時間の解答解説講義にて、疑問点等を確認できます。

受験者に人気のテキスト(推奨)

数ある教材を研究しつくして選んだテキストと問題集は、集中学習に最適な教材で、効率的に知識と正答力を磨くことができます。

※教材は別途、各自でご購入いただけます。日建学院講座のWebサイトから特価にて購入いただけます。

定価(2023年度版)／

ワークブック 上 3,100円(税込3,410円)、ワークブック 下 3,100円(税込3,410円)、

過去問解説集3,200円(税込3,520円)



※教材写真は過年度のものです。

講座概要

配信期間 2023年3月中旬より順次～2024年1月本試験当日まで

全国統一模擬試験(在宅受験)実施日 2023年11月下旬より、申込日に応じ実施

領域	科目
人間と社会	人間の尊厳と自立／人間関係とコミュニケーション／社会の理解
こころとからだのしくみ	こころとからだのしくみ/発達と老化の理解/認知症の理解/障害の理解
医療的ケア	医療的ケア
介護	介護の基本/コミュニケーション技術/生活支援技術/介護過程
総合問題	総合問題
全国統一模擬試験	「中央法規出版 2023年度 介護福祉士全国統一模擬試験(第2回)」を使用

合計時間：約70時間

※全国統一模擬試験のみをご希望の方は、3月中旬よりお申込受付を開始予定です。

※カリキュラムは試験分析により変更になる場合がありますのであらかじめご了承ください。

●学習の要点



5

実績が証明する合格の決め手は映像講義

日建学院が練り上げた「合格に一番近いベストの講義」を、外出先、ご自宅など、いつでも、どこでも、時間を有効に使って学習できます。厳選した過去問の知識の取得を目的とした解説講義。映像講義の利点を最大限に活かし、イラストなど理解しやすく構成された講義。Web講義だからわからない部分も理解できるまで何度も学習が可能です。更に、本番さながらの全国統一模擬試験で実力を把握し、弱点を再度Web講座で重点的に学習することで最短距離での合格を達成出来ます。

試験を熟知した一流講師陣

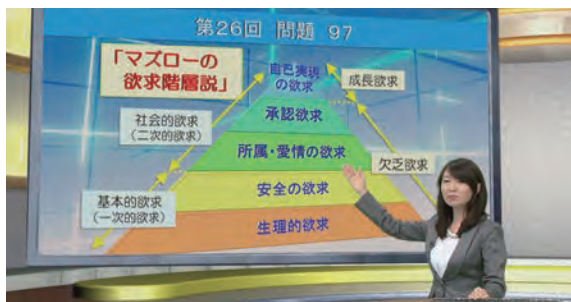

福祉系の大学で教鞭を執る講師をはじめ、介護の知識と現場、資格試験を熟知したプロの講師陣が、実際の講義の何倍もの時間をかけて、合格に必要なことを凝縮した講義を作り上げます。

すべて自社スタジオで制作する完全オリジナル講義



映像から得た知識は記憶に残りやすく、必要なときに内容を思い起こしやすいことが科学的に証明されています。また、豊富な図解やイラストなどを駆使し、経験外のことや苦手分野も理解しやすい。それが日建学院の映像講義です。映像の力と効果を研究し続けるスタッフが、すべて自社スタジオで制作。毎年の法改正などにも素早く対応した最新映像となっています。

いつでも・どこでも・何度でも自分のペースでの的を射た学習を!!

パソコンで好きなときに自宅でムリなく学習できるカリキュラムに加え、スマホやタブレットなどで、移動中の電車の中など細切れの時間も活用できるシステムを完備。不規則な勤務体制、忙しい職場でもコツコツ勉強できます。講義内容は多彩でも、難しい操作は必要ありません。クリックするだけで映像講義が自動的に視聴できます。



PC学習



タブレット端末で学習



スマートフォンで学習

映像講義 動画体験版 ページ ▶

日建学院 介護福祉士 お試し

検索

詳しくはWebサイトへ



6

受講者の約9割が納得の“役立つ講座” 合格率が証明しています！

■筆記試験合格実績

当講座を受講された受講生の合格率は**90.4%!!** ※1

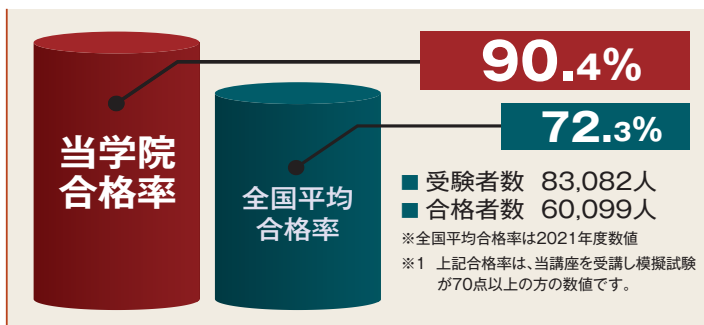

■講座の評価

86%の受講生が役立つとご回答頂いております。

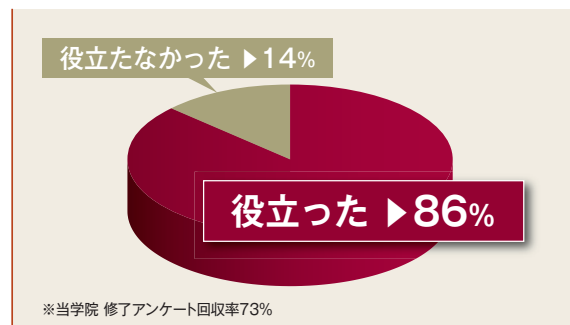

合格者の声

日建学院 介護 合格

検索

詳しくはWebサイトへ

資格を活かして、もっと上を目指したい。よりよいケアを実践したい。



介護老人保健施設 ハートランド
ぐらんば ぐらんま

藤井 恭子さん

◎映像を見た印象を教えてください

講師と1対1で勉強しているような臨場感ある映像でした。家事や育児をしながらだと、パソコンに集中する時間をとるのも難しい。そんなときも、映像を流して耳で聞きながら覚えたり学んだりできて、ありがたかったです。苦手なところ、1度では難しいところを繰り返し見られるのもメリットです。

◎合格前と合格後の違いを教えてください

経験も大事ですが、私自身は資格を取ってはじめて「一人前」と感じられました。責任感や、もっと頑張るってステップアップしようなど、意欲が大きくなりました。自分が前向きになり、周囲にも認めてもらえる。それが資格の力なのだと実感しています。

日本とインドネシアの架け橋になって、帰国したら得た介護の知識を活かしたい。



医療法人勝久会
介護老人保健施設気仙苑

ジクルツラー ザキさん

◎資格試験を目指したきっかけを教えてください

EPAプログラムで来日して外国人介護福祉士候補者として3年間働いてから試験を受けました。この3年間では、まだ分からない日本の介護事情も多いので国家試験に合格し、もっと長く働きたい、もっと色々な事を勉強したいと思いました。また、日本とインドネシアの架け橋になっていつの日か帰国したら得た介護の知識を活かしたいと思ったからです。

◎Web講義の印象をお聞かせ下さい

Web講義は経験豊かな先生方が、要点となるポイントを丁寧に解説し、回答においても正解だけでなく、間違っただけについても詳しく解説されており、外国人の私でもわかりやすく良かったです。

◎全国統一模擬試験は、受験対策の勉強に役立ちましたか？

模擬試験を受けたことで、自分の能力を知ることができたと思います。そこから足りない事を把握して勉強方法を変えたり、勉強時間を増やしたりしました。

少しずつでも毎日 効率学習と集中で合格



医療法人真正会 霞ヶ関南病院

迎 真弓さん

◎映像講義をどのように活用していましたか？

車を運転するときは音声で聞き、休憩時間や自宅での家事の合間には、苦手科目を見ながら問題を解いて、ポイント解説をノートにとりました。時間のない社会人は、短い時間でも集中して勉強する。必要なことを効率よく学ぶということが、成功のポイントだと思います。



挑戦には不安もある 負けない心で進歩したい



医療法人真正会 霞ヶ関南病院

正木 誠さん

◎資格を取得した先の目標は？

資格取得を目指したのは、知識を固めてよりよい介護を提供できるようになりたかったからです。利用者さんにも、安心感、信頼感をもってもらえんと思いました。ひとつの目標はクリアできましたが、勉強したからこそ、見えてきたこともたくさんあります。実際に介護に携わる中で、身につけるべきスキルはまだあります。これからいろいろな分野から幅広く、深い知識を吸収していきたいです。日建を受講して身につけた勉強する習慣や、勉強の仕方なども活かして頑張ります。

いつでも、どこでも 短時間でも勉強しやすい



医療法人真正会 霞ヶ関南病院

小野澤 裕美さん

◎独学と受講の違いはなんだと思いますか？

独学だと、自分でテキストを使って勉強します。重要なポイントや、自分がわからないことがなんなのかも、自分で見つけなければなりません。私には無理だと思い、受講しました。日建の映像講義は、ポイントがまとまっていて、指導の通りにやっていけば、自然に合格に必要な知識が身につくみたい。試験が近づくにつれて寝不足にもなり、不安もありましたが、いつでもどこでも見るべき講義がそこにある。少しの細切れ時間でも映像講義を見て、勉強を続けることができました。

試験データ	受験申込方法
▶ 受験申込受付期間 2023年8月上旬～9月上旬	公益財団法人社会福祉振興・試験センターに「受験の手引」を請求（請求方法はホームページ、もしくはハガキから）必要書類を準備のうえ、受験申込受付期間内に郵送で提出
▶ 筆記試験 2024年1月下旬	
▶ 合格発表 2024年3月下旬	

※今年度の正式日程と詳細は、必ず公益財団法人社会福祉振興・試験センターでご確認ください。 <http://www.sssc.or.jp/>

介護福祉士 短期必勝Webコース	学費 一般 32,000円(税込35,200円)	実務者研修通信コースを受講された場合 27,000円(税込29,700円)
介護福祉士 全国統一模擬試験	学費 10,000円(税込11,000円)	

※教材は別途、各自でご購入いただけます。
消費税について 税率変更の際は、その税率に応じた金額となります。

(注) 介護福祉士 短期必勝Webコース(筆記試験対策講座)には、当模擬試験が含まれています。重複してお申込みにならないようご注意ください。

お申込み 弊社ホームページまたはFAXにてお申込みください。 ※FAX申込書は弊社ホームページよりダウンロードできます。

●お申込み～受講開始までの流れ

<申込方法>

● 介護福祉士 短期必勝Webコース

介護福祉士 短期必勝 Web

● 介護福祉士 全国統一模擬試験

日建学院 介護福祉士 全国統一模擬試験

1. 講座確認	2. 申込み	3. 動作確認	4. カート	5. 利用規定	6. 申込完了	7. 受講開始
日建学院の「介護福祉士短期必勝Web」ページで、映像体験版を視聴、講座内容をご確認ください。	受講申込みページの「お申込み」をクリック	お使いになる機器が正常に動作するかを「DEMO体験版・接続環境・動作環境チェック」のページで必ずご確認ください。	正常動作を確認後、受講希望講座の最下段「この講座を申し込む」「ショッピングカート」へ進み内容をご確認後、「お申込み手続きに進む」で日建ID確認ページでサインインください。 *初めての方は、日建ID取得のための新規申込を行ってください。	利用規約をご確認のうえ、申込者情報を入力し、お支払方法を選択します。	申込内容を確認のうえ送信。申込完了後、受付確認メールにてご連絡いたします。	ご入金確認後、ご入金確認メールの送信と共に受講を開始いただけます。

ご注意 *受講料のお支払いは、コンビニエンスストア、クレジットカード、Bit Cash(電子マネー)のいずれかをお選びください。*コンビニエンスストア及びBit Cash(電子マネー)においての所定の手数料は受講者様のご負担となります。*配信開始後の受講料の返金は出来ませんので予めご了承ください。*インターネットプロバイダーへの接続料金等は受講者様のご負担となります。

接続環境 動作環境	ネットワーク接続 インターネットに接続できる環境が必要			
	PC		Mac	
ソフトウェア	Windows	OS (Windows8.1、Windows10、Windows11) : ブラウザ (Google Chrome、Microsoft Edge)	Mac : OS (10.15以降) : ブラウザ (Google Chrome、Safari)	
	タブレット・スマホ	Windows : OS (Windows8.1、Windows10、Windows11) : ブラウザ (Google Chrome、Microsoft Edge)	iPhone/iPad : OS (iOS14以降、) : ブラウザ (Safari)	Android : OS (Android9以降) : ブラウザ (Google Chrome)
※各種資料等(PDF)を閲覧する場合、上記以外にAdobe Readerが必要です。※各ブラウザは最新版推奨、及びWindows10、Google Chromeは対応可能OS・ブラウザが複数ある場合の推奨環境です。				

※記載の環境を満たしても受講の動作保証をするものではありません。起動しているプログラム等、環境により条件は変わります。またパソコンメーカー、ソフトウェアメーカーのサポート状況等により、接続環境・動作環境が変わる場合があります。予めご了承ください。
※メール送受信環境はお客様にてご準備ください。※インターネットプロバイダーへの接続料金やパケット通信費用等はお客様のご負担となります。 ※お申込みの際は必ずDEMO体験版で動作をご確認ください。DEMO体験版が正常に動作しない場合には受講環境が整っていないという事になります。動作環境に準じない設備、ならびにDEMO体験版にて動作確認が行われていない環境については、動作保証・サポートの対象外となりますので、ご注意ください。 ※配信開始後は受講料の返金はできません。

※Windows及び、Microsoft Edgeは、マイクロソフト社の米国及びその他の国における登録商標または商標です。
※macOS及び、Safariは、アップル社の米国及びその他の国における登録商標または商標です。
※Adobeは、アドビシステムズ社の米国及びその他の国における登録商標または商標です。
※Android及び、Google Chromeは、グーグル社の米国及びその他の国における登録商標または商標です。

北海道・東北地区

札幌 ☎ 011-251-6010
 苫小牧 ☎ 011-251-6010
 旭川 ☎ 0166-22-0201
 青森 ☎ 017-774-5001
 弘前 ☎ 0172-29-2561
 八戸 ☎ 0178-70-7500
 盛岡 ☎ 019-659-3900
 水沢 ☎ 0197-22-4551
 仙台 ☎ 022-267-5001
 秋田 ☎ 018-801-7070
 山形 ☎ 023-622-5100
 酒田 ☎ 0234-26-3351
 郡山 ☎ 024-941-1111

北陸地区

新潟 ☎ 025-245-5001
 長岡 ☎ 0258-25-8001
 上越 ☎ 025-525-4885
 富山 ☎ 076-433-2002
 金沢 ☎ 076-280-6001
 KIT前教室 ☎ 076-293-0821
 福井 ☎ 0776-21-5001

関東地区

水戸 ☎ 029-305-5433
 つくば ☎ 029-863-5015
 宇都宮 ☎ 028-637-5001
 小山 ☎ 0285-31-4331
 群馬 ☎ 027-330-2611
 太田 ☎ 0276-58-2570
 大宮 ☎ 048-648-5555
 川口 ☎ 048-499-5001
 川越 ☎ 049-243-3611
 所沢 ☎ 04-2991-3759
 朝霞台 ☎ 048-470-5501
 南越谷 ☎ 048-986-2700
 熊谷 ☎ 048-525-1806

千葉 ☎ 043-244-0121
 船橋 ☎ 047-422-7501
 成田 ☎ 0476-22-8011
 木更津 ☎ 0438-80-7766
 柏 ☎ 04-7165-1929
 新松戸 ☎ 047-348-6111
 浦安 ☎ 047-397-6780
 池袋 ☎ 03-3971-1101
 新宿 ☎ 03-6894-5800
 上野 ☎ 03-5818-0731
 新橋 ☎ 03-6858-4650
 吉祥寺 ☎ 0422-28-5001
 立川 ☎ 042-527-3291
 八王子 ☎ 042-628-7101
 北千住 ☎ 03-6850-0120
 町田 ☎ 042-728-6411
 武蔵小杉 ☎ 044-733-2323
 横浜 ☎ 045-440-1250
 厚木 ☎ 046-224-5001
 藤沢 ☎ 0466-29-6470
 山梨 ☎ 055-263-5100
 長野 ☎ 026-244-4333
 松本 ☎ 0263-41-0044

東海地区

静岡 ☎ 054-654-5091
 浜松 ☎ 053-546-1077
 沼津 ☎ 055-954-3100
 富士 ☎ 0545-66-0951
 名古屋 ☎ 052-856-0631
 北愛知 ☎ 0568-75-2789
 岡崎 ☎ 0564-28-3811
 豊橋 ☎ 0532-57-5113
 岐阜 ☎ 058-216-5300
 四日市 ☎ 059-349-0005
 津 ☎ 059-291-6030

近畿地区

京都 ☎ 075-221-5911
 福知山 ☎ 0773-23-9121
 滋賀 ☎ 077-561-4351
 梅田 ☎ 06-6377-1055
 なんば ☎ 06-4708-0445
 枚方 ☎ 072-843-1250
 堺 ☎ 072-228-6728
 岸和田 ☎ 072-436-1510
 橿原 ☎ 0744-28-5600
 奈良 ☎ 0742-34-8771
 神戸 ☎ 078-230-8331
 姫路 ☎ 079-281-5001
 和歌山 ☎ 073-473-5551
 田辺 ☎ 0739-22-6665

中国地区

岡山 ☎ 086-223-8860
 倉敷 ☎ 086-435-0150
 福山 ☎ 084-926-0570
 広島 ☎ 082-223-2751
 岩国 ☎ 0827-22-3740
 山口 ☎ 083-972-5001
 徳山 ☎ 0834-31-4339
 松江 ☎ 0852-27-3618
 鳥取 ☎ 0857-27-1987
 米子 ☎ 0859-33-7519

四国地区

松山 ☎ 089-924-6777
 西条 ☎ 0897-55-6770
 高松 ☎ 087-869-4661
 高知 ☎ 088-821-6165
 徳島 ☎ 088-622-5110

九州地区

北九州 ☎ 093-512-7100
 天神 ☎ 092-762-3170
 博多 ☎ 092-233-1156
 久留米 ☎ 0942-33-9164
 大牟田教室 ☎ 0944-32-8915
 佐賀 ☎ 0952-31-5001
 長崎 ☎ 095-820-5100
 佐世保 ☎ 0956-88-2060
 大分 ☎ 097-546-0521
 中津 ☎ 0979-25-0002
 熊本 ☎ 096-241-8880
 宮崎 ☎ 0985-50-0034
 延岡 ☎ 0982-34-7183
 都城 ☎ 0986-88-4001
 鹿児島 ☎ 099-808-2500
 沖縄 ☎ 098-861-6006
 うるま ☎ 098-916-7430
 名護 ☎ 0980-50-9115

※2023年2月2日現在

ホームページ
 はこちらから▶



三冠達成の資格学校です!

日建学院は、客観性・公平性の高い第三者の調査機関より下記の3つで「No.1」の評価をいただきました。



女性が選ぶ資格スクール
 No.1

日本マーケティングリサーチ機構 調査概要:2020年4月期、ブランドのイメージ調査



建築のプロがおすすめする建築士講座
 No.1



大学生が選ぶ資格スクール
 No.1

介護福祉士実務者研修通信コースを実施していない教室もあります。
 また、開校月・コースは地域によって異なります。
 詳細はホームページをご覧ください。

https://www.ksknet.co.jp/nikken/guidance/medical_kaigo/course/jitumu

介護福祉士国家試験の受験を目指す方は、早めの受講で余裕をもって修了することをおすすめします。
 ご勤務先によっては、従業員の実務者研修受講を支援する制度を設けているところもありますので、一度ご確認ください。

お問合せ・資料請求・試験情報

日建学院コールセンター ☎ 0120-243-229

株式会社建築資料研究社 東京都豊島区池袋2-50-1 受付/AM10:00~PM5:00(土・日・祝日は除きます)

URL/ <http://www.ksknet.co.jp/nikken/> E-mail/ nikken@to.ksknet.co.jp

校名

担当者